



Colegio de Farmacéuticos
de la Provincia de Buenos Aires

Calle 5 Nro 966 – 1900 (La Plata) – Buenos Aires / www.colfarma.org.ar
Tel (0221) 4290900 (líneas rotativas) / farmaceuticos@colfarma.org.ar

Biblioteca



DÍA MUNDIAL DEL ASMA

2 de mayo, 2017

ginasthma.org/wad • [@ginasthama](https://twitter.com/ginasthama)

El Día Mundial del Asma 2017 está auspiciado por la Global Initiative for Asthma (GINA), y tendrá lugar como cada año el primer martes del mes de mayo, en este caso se celebra el día 2 de mayo, bajo este lema: "Asma: Mejor Aire, Respira mejor"

Este evento anual fue creado para mejorar el conocimiento del asma, llamando la atención sobre un padecimiento que afecta a más de 300 millones de personas en el mundo y en Argentina a más de 4 millones. De todas estas personas solo el 50% se sabe enfermo o conoce su diagnóstico; y son los niños los más.

Se considera que una persona tiene el asma controlada cuando:

- No tiene síntomas de asma como tos por las mañanas o al correr
- Puede dormir bien sin despertarte.
- No necesita medicación de alivio.
- No tiene ningún ataque de asma.
- Puede hacer todas las actividades deportivas y de tiempo libre que desee.

El mensaje que debemos dar a los pacientes es que "para conseguir el control del asma debes":

- Tener un tratamiento personalizado por escrito para tu asma
- Tomar los medicamentos prescritos por tu médico.
- Conocer y evitar los factores que pueden desencadenar la crisis de asma.
- Aprender a reconocer los síntomas de una crisis de asma.
- Conocer lo que debes hacer ante una crisis de asma.



**Colegio de Farmacéuticos
de la Provincia de Buenos Aires**

Calle 5 Nro 966 - 1900 (La Plata) - Buenos Aires / www.colfarma.org.ar
Tel (0221) 4290900 (líneas rotativas) / farmaceuticos@colfarma.org.ar

Biblioteca

La Biblioteca del Colegio de Farmacéuticos de la Provincia de Bs. As., en el Día Mundial del Asma informa a los colegas farmacéuticos que posee en su acervo bibliográfico el siguiente material de consulta, entre otras novedades:

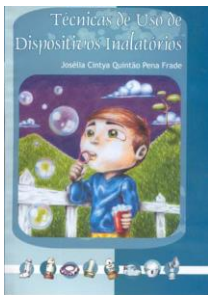

**Técnicas de uso de dispositivos
inalatórios. Quintão Pena Frade,
Josélia Cintya. 2005.**

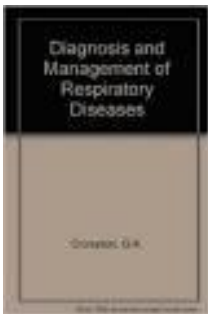

**Diagnosis and Management of
Respiratory Diseases. G.K.
Crompton.**

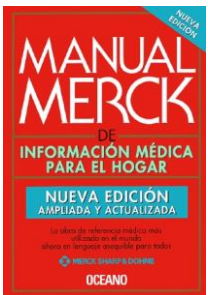

**Manual Merck de información
médica para el hogar. Merck
Sharp & Dohme.**

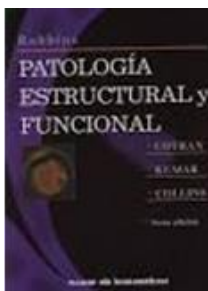

**Patología estructural y
funcional. 6ª Ed. McGraw-Hill
Interamericana. 2000.**



**Compendio de Medicina Interna
Rozman, 2001.**



Colegio de Farmacéuticos
de la Provincia de Buenos Aires

Calle 5 Nro 966 - 1900 (La Plata) - Buenos Aires / www.colfarma.org.ar
Tel (0221) 4290900 (líneas rotativas) / farmaceuticos@colfarma.org.ar

Biblioteca

ACTIVIDADES



ACTIVIDADES EDUCATIVAS

Actividades educativas dirigidas a pacientes, familiares, docentes y
personal de la salud

2017

[FUNDALER. Actividades educativas en Hospitales](#)



[XIX Jornadas de Asma y Deportes - 2017](#)



**Colegio de Farmacéuticos
de la Provincia de Buenos Aires**

Calle 5 Nro 966 - 1900 (La Plata) - Buenos Aires / www.colfarma.org.ar
Tel (0221) 4290900 (líneas rotativas) / farmaceuticos@colfarma.org.ar

Biblioteca

II MITÍN INTERNACIONAL DE
**ASMA, ALERGIA
E INMUNOLOGÍA**
— PRO FUNDALER —



Buenos Aires, 18 y 19 de mayo de 2017

Jueves 18

Día de la Alergia en Pediatría

Viernes 19

Asma, Alergia e Inmunología en el Adulto: actualización integral

Comité Organizador

Dr. Natalio Salmún

Presidente de FUNDALER

Dr. Leonardo Greiding

Presidente del Mitín

Dr. Pablo Moreno

Vicepresidente del Mitín

Comité Científico

Dr. Leonardo Greiding | Dr. Edgardo Jares

Dr. Pablo Moreno | Dr. Natalio Salmún

Comité de Pediatría

Prof. Víctor Croce | Dr. Marcelo Kohan | Dr. Sebastian Croce

Relatores extranjeros invitados

José Ortega (México) | Francisco Vieira (Brasil)

Obtenga su beca inscribiéndose online

www.fundaler.org.ar

Informes

11 4774 7531

mitinfundaler@essentia-medical.com.ar

[Pro Fundaler. II Mitín internacional de asma, alergia e inmunología](#)



Colegio de Farmacéuticos
de la Provincia de Buenos Aires

Calle 5 Nro 966 - 1900 (La Plata) - Buenos Aires / www.colfarma.org.ar
Tel (0221) 4290900 (líneas rotativas) / farmaceuticos@colfarma.org.ar

Biblioteca

AUDIOVISUALES:



Respira

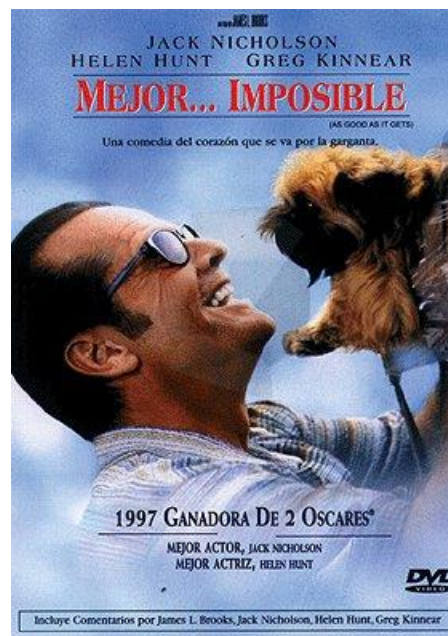

Mejor imposible



Noticias

[Asma: El uso excesivo de esteroides orales sugiere infrautilización de inhaladores](#)

[Las bacterias del intestino protegen contra el desarrollo del asma y las alergias](#)

[Los enfermos de asma y rinitis sufren más accidentes de tráfico](#)

[Herramientas clínicas para el control del asma infantil](#)

[Un 10% de las personas que sufren síntomas del asma, como tos o pitos, tras realizar ejercicio no sufren esta patología](#)

[CONTRAPUNTO: Nuevos fármacos anti-eosinófilos será de utilidad en tratamiento de asma?](#)

[No](#)

[Polución ambiental y prevalencia de asma](#)

[Características inflamatorias y comorbilidades en el asma grave](#)

[Paracetamol y desarrollo del asma](#)

[Los niños con asma tienen un riesgo un 51% mayor de desarrollar obesidad](#)

[El consumo de carne procesada empeora la sintomatología del asma](#)

[Esperanza para los pacientes de asma](#)

[Descubren un nuevo predictor del asma en la infancia](#)

Recursos

[Cinco Pasos positivos para reducir el impacto del Asma](#)

[Bloqueadores beta-adrenérgicos en pacientes con asma](#)

[Controlando el asma](#)

[Decálogo del Asma](#)

[Guía de bolsillo para el manejo y la prevención del asma](#)

[Proceso asistencial integrado asma](#)

[Guía Informativa Asma Infantil](#)

[Instrucciones uso inhaladores](#)

[Inhaladores y técnicas inhalatorias](#)

[Valor de la determinación de óxido nítrico exhalado en el diagnóstico de asma episódica](#)



**Colegio de Farmacéuticos
de la Provincia de Buenos Aires**

Calle 5 Nro 966 – 1900 (La Plata) – Buenos Aires / www.colfarma.org.ar
Tel (0221) 4290900 (líneas rotativas) / farmaceuticos@colfarma.org.ar

Biblioteca

Enlaces de interés: Sociedades científicas:



[Fundaler: Fundacion Argentina De Asma Y Alergia](#)



[Asociación Argentina de Alergia e Inmunología Clínica](#)



[Asociación Argentina de Medicina Respiratoria](#)



[Asociación de Alergia e Inmunología de Buenos Aires](#)



FUNDACIÓN ARGENTINA DEL TÓRAX
Investigación y enseñanza de las enfermedades torácicas

[Fundación Argentina del Tórax](#)



[Sociedad Española de Inmunología Clínica, Alergología y Asma Pediátrica](#)



**Colegio de Farmacéuticos
de la Provincia de Buenos Aires**

Calle 5 Nro 966 - 1900 (La Plata) - Buenos Aires / www.colfarma.org.ar
Tel (0221) 4290900 (líneas rotativas) / farmaceuticos@colfarma.org.ar

Biblioteca



GUÍA ESPAÑOLA PARA EL MANEJO DEL ASMA

GEMASMA - Grupo de Estudio para el Manejo del Asma



Global Initiative for Asthma (GINA)

**Farm. Andrea Paura
Vicepresidente
Colegio de Farmacéuticos
de la Pcia. de Bs. As.**